



CÂMARA  
MUNICIPAL DE  
NOVA FRIBURGO

ESTADO DO RIO DE JANEIRO  
CÂMARA MUNICIPAL DE NOVA FRIBURGO  
DOCUMENTO DE FORMALIZAÇÃO DA DEMANDA – DFD

SETOR REQUISITANTE:

SECRETARIA-GERAL

ENCAMINHO A V. EX<sup>a</sup>, PARA AUTORIZAÇÃO, SOLICITAÇÃO PARA CONTRATAÇÃO DE:

OBJETO	SERVIÇOS
CLASSIFICAÇÃO	SERVIÇOS NÃO CONTINUADOS
DETALHAMENTO	NÃO SE APLICA
Descrição	Serviço de Colocação de Rodapé

ITEM	CATMAT/ CATSER	ESPECIFICAÇÃO	UNIDADE	QTDE
1		Prestação de serviços de fornecimento e instalação de rodapé em granito branco com acabamento polido, de primeira qualidade, com altura de 10 cm, em conformidade estética e dimensional com o modelo já existente no prédio, incluindo todo o material, mão de obra, equipamentos, ferramentas e insumos necessários para perfeita execução do serviço. Especificação dos Serviços: A contratada deverá realizar: Preparação da base, incluindo limpeza, raspagem de resíduos ou remoção de partes soltas, garantindo perfeita aderência; Corte e dimensionamento das peças para encaixe adequado, mantendo padrão visual e alinhamento uniforme; Instalação do rodapé com nivelamento, prumo e espaçamento corretos, garantindo alinhamento contínuo com o rodapé já existente; Rejuntamento e acabamento final, garantindo uniformidade de cor e textura; Limpeza final da área, removendo resíduos e excessos de cola/rejunte.	m²	1,17

JUSTIFICATIVA DA NECESSIDADE:

O ambiente apresenta necessidade de proteção inferior das paredes, especialmente porque o local é lavado com frequência, gerando acúmulo de umidade na parte inferior da alvenaria. A ausência ou insuficiência de rodapé adequado provoca infiltrações, bolhas, manchas, deterioração do reboco e comprometimento da pintura. Assim, a instalação de rodapé em granito branco, compatível com o modelo já existente, garantirá:

Proteção eficiente contra umidade;

Maior durabilidade das paredes e redução de custos futuros com manutenção;

Melhor conservação estética e funcional do ambiente;

Maior facilidade de limpeza e higiene das áreas laváveis.

A área estimada para execução poderá sofrer variação de aproximadamente 10% (dez por cento), para mais ou para menos, em razão de diferenças entre a avaliação inicial e a metragem real das superfícies objetos do serviço. Assim, o conhecimento prévio do local pela contratada é fundamental para dimensionamento correto de materiais, equipamentos e mão de obra.

O serviço deverá ser concluído em até 05 (cinco) dias corridos, prazo considerado adequado para garantir qualidade e segurança na entrega.

DATA PREVISTA PARA ATENDIMENTO DA  
NECESSIDADE:

05/01/2026

TIPO DE BENS E SERVIÇOS:

BENS E SERVIÇOS COMUNS

QUAÇÃO DE QUALIDADE DOS BENS DE CONSUMO

Os bens comuns se enquadram na forma definida do artigo 28 da Resolução Legislativa nº 2.555/23.

PREVISÃO NO PLANO ANUAL DE CONTRATAÇÃO

NÃO

LOCAL E DATA

Nova Friburgo, 11/12/2025

REQUISITANTE

DE ACORDO COM ABERTURA DO PROCESSO DE CONTRATAÇÃO:

\_\_\_\_/\_\_\_\_/\_\_\_\_

Dirceu Silvestre Tardem  
Vereador Presidente  
Matrícula 2142

SERVIÇO RODAPÉ

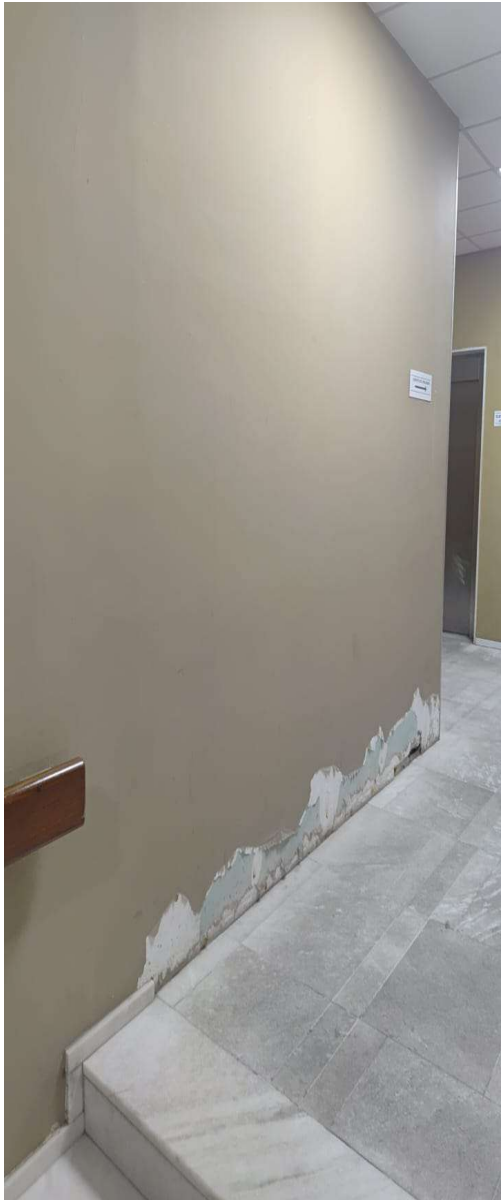
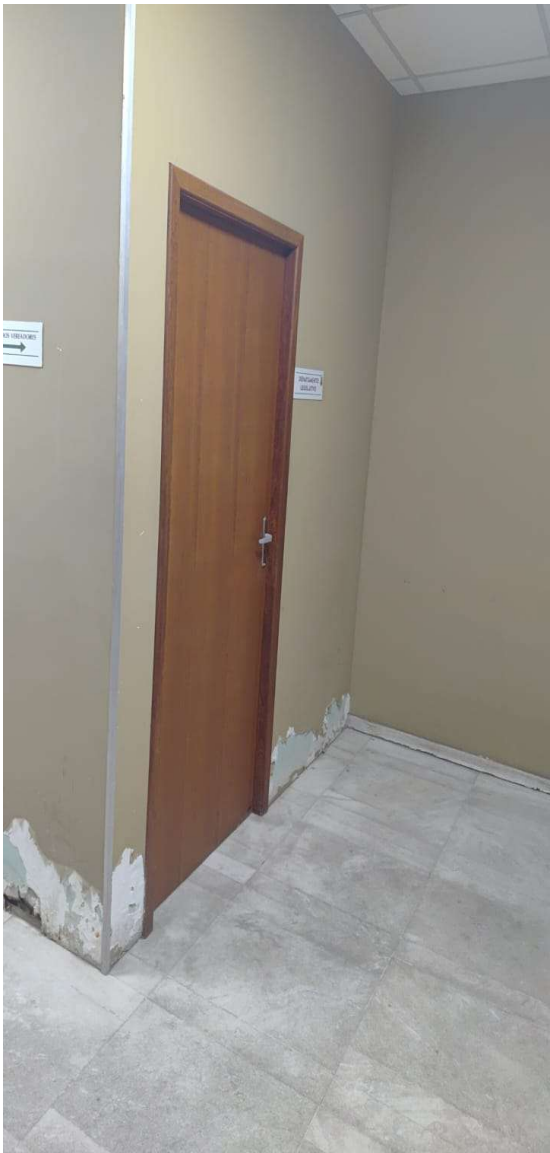



Ir para o rodapé(4/4)

4



6



Contrata+Brasil

Olá, **MAISA**  
**BENVENUTI**

Área do Agente Público

Área do Fornecedor

Oport



Oportunidades



Pedreiro



**Atenção** Você precisa ser um fornecedor do tipo MEI (Micro empreendedor individual) para fazer uma proposta a essa demanda.

# Assentamento de Pisos e Azulejos

Atividade: Pedreiro

Especificação: Instalação de cerâmicas, porcelanatos e outros revestimentos em pisos e paredes.

**Orgão demandante: CAMARA MUNICIPAL DE NOVA FRIBURGO - RJ**

**Local de Execução: Câmara Municipal de Nova Friburgo/RJ**

[Ir para o rodapé\(4/4\)](#)

4

Número:

**Complemento:****Bairro:** Centro**Cidade:** Nova Friburgo**Estado:** RJ**Ponto de referência:** Sede da Câmara Municipal

## Descrição do serviço solicitado

Prestação de serviços de fornecimento e instalação de rodapé em granito branco com acabamento polido, de primeira qualidade, com altura de 10 cm, em conformidade estética e dimensional com o modelo já existente no prédio, incluindo todo o material, mão de obra, equipamentos, ferramentas e insumos necessários para perfeita execução do serviço. Aproximadamente de 1,17 m<sup>2</sup> A contratada deverá realizar: Preparação da base, incluindo limpeza, raspagem de resíduos ou remoção de partes soltas, garantindo perfeita aderência; Corte e dimensionamento das peças para encaixe adequado, mantendo padrão visual e alinhamento uniforme; Instalação do rodapé com nivelamento, prumo e espaçamento corretos, garantindo alinhamento contínuo com o rodapé já existente; Rejuntamento e acabamento final, garantindo uniformidade de cor e textura; Limpeza final da área, removendo resíduos e excessos de cola/rejunte.

## Outras informações

**Forma de pagamento:** PIX**Prazo de pagamento:** 15 dias após a emissão da nota fiscal**Apenas MEI:** Sim**Data limite de execução:** 30 de Janeiro de 2026

## Anexos do serviço a ser executado

[Baixar arquivo](#)

[Baixar arquivo](#)

## Dúvidas de profissionais

Ainda não foram registradas dúvidas para este serviço

**Atenção** Você não pode enviar dúvidas para esta demanda.



Os seguintes critérios não foram atendidos:

- Você não pode interagir com sua própria demanda.
- Você não possui o serviço necessário para esta demanda.
- Você não possui nenhuma empresa vinculada.

[Termos de uso do Contrata+Brasil.](#)