



ESTADO DO RIO DE JANEIRO
CÂMARA MUNICIPAL DE NOVA FRIBURGO
DOCUMENTO DE FORMALIZAÇÃO DA DEMANDA – DFD

SETOR REQUISITANTE:

SECRETARIA-GERAL

ENCAMINHO A V.EXª, PARA AUTORIZAÇÃO, SOLICITAÇÃO PARA CONTRATAÇÃO DE:

OBJETO	SERVIÇOS
CLASSIFICAÇÃO	SERVIÇOS NÃO CONTINUADOS
DETALHAMENTO	NÃO SE APLICA
Descrição	Serviço em parede de gesso

ITEM	CATMAT/ CATSER	ESPECIFICAÇÃO	UNIDADE	QTDE
1		<p>Serviço a ser executado: Remoção de trecho de parede em gesso drywall e forro de MDF afetado por umidade e desgaste e posterior recomposição completa da estrutura, incluindo todo o material, mão de obra, equipamentos, ferramentas e insumos necessários para perfeita execução do serviço.</p> <p>Escopo detalhado do serviço: Demolição/Retirada da Parte Danificada em gesso e do forro de MDF; Identificação da área afetada pela umidade; Corte e remoção do trecho danificado da placa de gesso; Retirada e descarte adequado do material comprometido e do forro de MDF, seguindo normas ambientais e de segurança; Verificação do estado da estrutura interna (montantes, isolamentos e bases). Tratamento e Preparação da Área: Secagem e tratamento antifungo/antimofo na região; Regularização e preparo da estrutura metálica interna para receber placa em gesso drywall.</p> <p>Colocação de uma tampa oculta de gesso, com seu devido acabamento, na frente do quadro elétrico existente na parede que será retrado o forro de MDF e colocado placas de gesso.</p> <p>Recomposição das Parede de Gesso com: Fixação de nova placa de drywall compatível com a existente (standard, resistente à umidade e fogo); Tratamento de juntas com aplicação de fita, massa apropriada e lixamento para nivelamento; Reconstituição do acabamento original, assegurando uniformidade com o restante da parede.</p> <p>Acabamento Final: Aplicação de fundo preparador/selador; Limpeza completa da área ao final dos serviços.</p> <p>Observações: O fornecedor deverá garantir que todos os materiais sejam de primeira linha e compatíveis com o sistema de drywall; É responsabilidade da contratada proteger móveis e áreas adjacentes durante a execução</p>	m²	12,6

JUSTIFICATIVA DA NECESSIDADE:

A parede de gesso apresenta áreas visivelmente comprometidas por umidade e desgaste, resultando em deterioração das placas existentes e em certos pontos com perda de resistência e risco de proliferação de mofo e fungos. A intervenção torna-se imprescindível para garantir a integridade física da estrutura, a segurança do ambiente e a saúde dos usuários, evitando o agravamento dos danos e restaurando plenamente a funcionalidade e o aspecto estético da parede.

Destaca-se que a área inicialmente estimada para execução do serviço pode sofrer uma variação de aproximadamente 10% (dez por cento), para mais ou para menos, principalmente, em razão da necessidade de remover partes adicionais da parede que estejam oculta e afetadas. Por esse motivo, o conhecimento prévio do local por parte da empresa executora é fundamental, permitindo avaliação precisa das condições reais e definição adequada dos recursos necessários.

Prazo de Execução:

O serviço deverá ser concluído em até 10 (dez) dias corridos, devendo ser executado inclusive, aos sábados e domingos, prazo considerado adequado à complexidade da atividade, permitindo tempo suficiente para retirada, tratamento das áreas, instalação das placas, secagem das massas de junta e execução dos acabamentos necessários, assegurando qualidade e durabilidade na recomposição.

DATA PREVISTA PARA ATENDIMENTO
DA NECESSIDADE:

05/01/2026

TIPO DE BENS E SERVIÇOS: BENS E SERVIÇOS COMUNS

E QUALIDADE DOS BENS DE CONSUMO Os bens comuns se enquadram na forma definida do artigo 28 da Resolução Legislativa nº 2.555/23.

EVISÃO NO PLANO ANUAL DE CONTRATAÇÃO NÃO

LOCAL E DATA Nova Friburgo, 11/12/2025

REQUISITANTE

DE ACORDO COM ABERTURA DO PROCESSO DE CONTRATAÇÃO:

____/____/____

Dirceu Silvestre Tardem
Vereador Presidente
Matrícula 2142

SERVIÇO DE GESSO COM TAMPA OCULTA



SERVIÇO DE GESSO

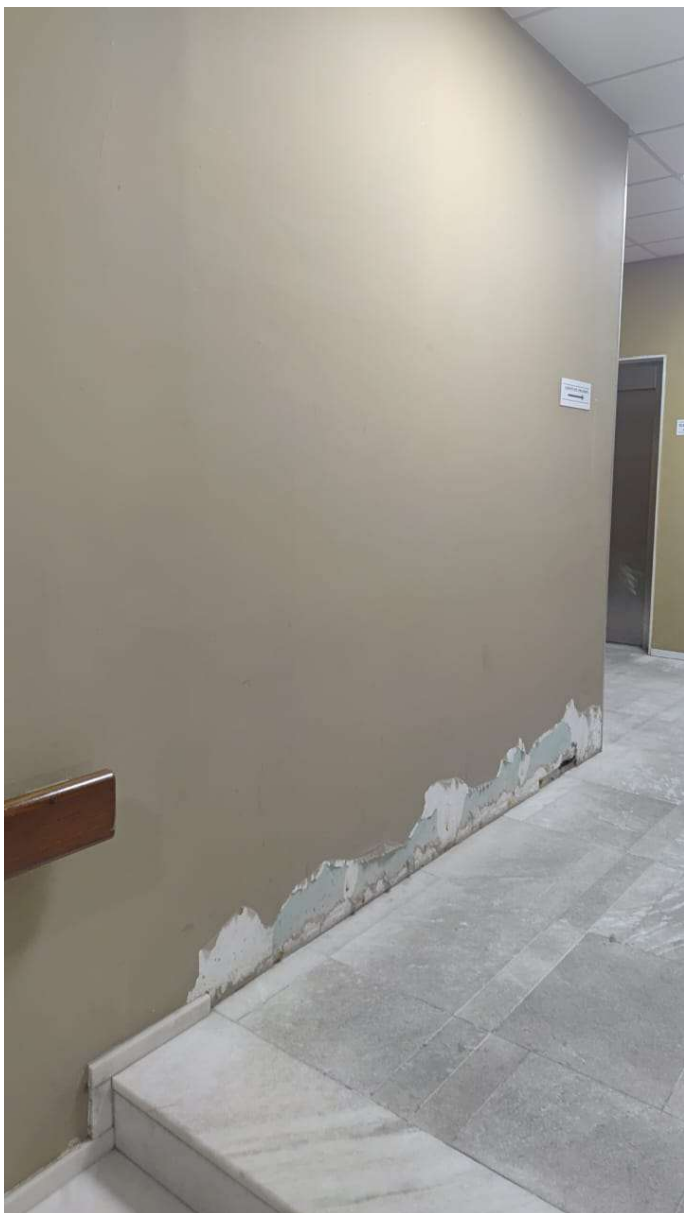

Ir para o rodapé(4/4)

4



6

Olá, **MAISA**
BENVENUTI

Área do Agente Público

Área do Fornecedor

Oport



Oportunidades



Gesseiro



Atenção Você precisa ser um fornecedor do tipo MEI (Micro empreendedor individual) para fazer uma proposta a essa demanda.

Reparos e Restauração

Atividade: Gesseiro

Especificação: Realizar consertos em estruturas de gesso danificadas, como rachaduras, buracos ou áreas desgastadas.

Orgão demandante: CAMARA MUNICIPAL DE NOVA FRIBURGO - RJ

Local de Execução: Câmara Municipal de Nova Friburgo/RJ



[Ir para o rodapé\(4/4\)](#)

4

Número:**Complemento:****Bairro:** Centro**Cidade:** Nova Friburgo**Estado:** RJ**Ponto de referência:** Sede da Câmara Municipal

Descrição do serviço solicitado

Remoção de trecho de parede em gesso drywall e forro de MDF afetado por umidade e desgaste e posterior recomposição completa da estrutura, incluindo todo o material, mão de obra, equipamentos, ferramentas e insumos necessários para perfeita execução do serviço. Aproximadamente 12,6 m²

Demolição/Retirada da Parte Danificada em gesso e do forro de MDF: Identificação da área afetada pela umidade; Corte e remoção do trecho danificado da placa de gesso; Retirada e descarte adequado do material comprometido e do forro de MDF, seguindo normas ambientais e de segurança; Verificação do estado da estrutura interna (montantes, isolamentos e bases). Tratamento e Preparação da Área: Secagem e tratamento antifungo/antimofo na região; Regularização e preparo da estrutura metálica interna para receber placa em gesso drywall. Colocação de uma tampa oculta de gesso, com seu devido acabamento, na frente do quadro elétrico existente na parede que será retirado o forro de MDF e colocado plas de gesso. Recomposição das Parede de Gesso com: Fixação de nova placa de drywall compatível com a existente (standard, resistente à umidade e fogo); Tratamento de juntas com aplicação de fita, massa apropriada e lixamento para nivelamento; Reconstituição do acabamento original, assegurando uniformidade com o restante da parede. Acabamento Final: Aplicação de fundo preparador/selador; Limpeza completa da área ao final dos serviços. O fornecedor deverá garantir que todos os materiais sejam de primeira linha e compatíveis com o sistema de drywall; É responsabilidade da contratada proteger móveis e áreas adjacentes durante a execução

Outras informações

Forma de pagamento: PIX

Prazo de pagamento: 15 dias após a emissão da nota fiscal

Apenas MEI: Sim

Data limite de execução: 30 de Janeiro de 2026

Anexos do serviço a ser executado



Baixar arquivo



Baixar arquivo

Dúvidas de profissionais

Ainda não foram registradas dúvidas para este serviço

Atenção Você não pode enviar dúvidas para esta demanda.



Os seguintes critérios não foram atendidos:

- Você não pode interagir com sua própria demanda.
- Você não possui o serviço necessário para esta demanda.
- Você não possui nenhuma empresa vinculada.

Termos de uso do Contrata+Brasil.