



GOVERNO DO ESTADO DE SÃO PAULO  
SECRETARIA DE DESENVOLVIMENTO ECONÔMICO  
JUNTA COMERCIAL DO ESTADO DE SÃO PAULO



**CERTIDÃO DE INTEIRO TEOR**

**DOCUMENTO EMITIDO PELA INTERNET**

DADOS DA EMPRESA			
NOME EMPRESARIAL MT ATACADISTA & DISTRIBUIDORA LTDA		TIPO JURÍDICO LIMITADA UNIPessoal (M.E.)	
NIRE 35261127691	CNPJ 50.316.398/0001-48	NÚMERO DO ARQUIVAMENTO 35261127691	DATA DO ARQUIVAMENTO 14/04/2023

DADOS DA CERTIDÃO		
DATA DE EXPEDIÇÃO 14/04/2023	HORA DE EXPEDIÇÃO 17:54:41	CÓDIGO DE CONTROLE 202122412
A AUTENTICIDADE DO PRESENTE DOCUMENTO, BEM COMO O ARQUIVO NA FORMA ELETRÔNICA PODEM SER VERIFICADOS NO ENDEREÇO <a href="http://WWW.JUCESPONLINE.SP.GOV.BR">WWW.JUCESPONLINE.SP.GOV.BR</a>		

ESTA CÓPIA FOI AUTENTICADA DIGITALMENTE E ASSINADA EM 14/04/2023 PELA SECRETÁRIA GERAL DA JUCESP – GISELA SIMIEMA CESCHIN, CONFORME ART. 1º DA MP2200-2 DE 24/08/2001, QUE INSTITUI A INFRAESTRUTURA DE CHAVES PÚBLICAS BRASILEIRAS – ICP BRASIL, EM VIGOR CONSOANTE E.C Nº32 DE 11/09/2001 M- ART.2º.

ART 1º. FICA INSTITUÍDA A INFRAESTRUTURA DE CHAVES PÚBLICAS BRASILEIRA – ICP BRASIL, PARA GARANTIR AUTENTICIDADE, INTEGRIDADE E VALIDADE JURÍDICA DE DOCUMENTOS EM FORMA ELETRÔNICA, DAS APLICAÇÕES DE SUPORTE E DAS APLICAÇÕES HABILITADAS QUE UTILIZEM CERTIFICADOS DIGITAIS, BEM COMO A REALIZAÇÃO DE TRANSAÇÕES ELETRÔNICAS SEGURAS.



## Requerimento Capa

SEQ. DOC
01
01

## Protocolo Redesim

SPP2330352553



## DADOS CADASTRAIS

ATO(S) <b>Constituição Normal; Enquadramento de Microempresa - ME</b>		
NOME EMPRESARIAL <b>MT ATACADISTA &amp; DISTRIBUIDORA LTDA</b>		PORTE <b>ME</b>
LOGRADOURO <b>RUA JAIME BARBOSA LIMA</b>		NÚMERO <b>419</b>
COMPLEMENTO	BAIRRO/DISTRITO <b>CONJUNTO RESIDENCIAL JARDIM JARAGUA</b>	CEP <b>12122530</b>
MUNICÍPIO <b>TREMOMBÉ</b>		UF <b>SP</b>
E-MAIL <b>GRAZIELLACONTABIL@YAHOO.COM.BR</b>		TELEFONE
NÚMERO EXIGÊNCIA (S) <b>SEM EXIGÊNCIA ANTERIOR</b>	CNPJ - SEDE	NIRE - SEDE
IDENTIFICAÇÃO DO SIGNATÁRIO/ASSINANTE DO REQUERIMENTO CAPA NOME: <b>GRAZIELLA APARECIDA DOS SANTOS LIMA - Responsável</b> DATA ASSINATURA:  ASSINATURA: 		VALORES RECOLHIDOS DARE <b>R\$ 195,28</b> DARF <b>Isento</b>

DECLARO, SOB AS PENAS DA LEI, QUE AS INFORMAÇÕES CONSTANTES DO REQUERIMENTO/PROCESSO SÃO EXPRESSÃO DA VERDADE.

## PARA USO EXCLUSIVO DA JUNTA COMERCIAL DO ESTADO DE SÃO PAULO (INCLUSIVE VERSO)

CARIMBO PROTOCOLO	OBSERVAÇÕES:
-------------------	--------------

DOCUMENTOS NÃO RETIRADOS EM ATÉ 90 DIAS DA DISPONIBILIDADE SERÃO DESCARTADOS - ART. 57, §5º, DECRETO 1.800/96

11/04/2023

Página 1 de 1



## CONTRATO SOCIAL DE SOCIEDADE LIMITADA

### MT ATACADISTA & DISTRIBUIDORA LTDA

**Sócio-Administrador** TATIANNA MICHELLE ALVES RIBEIRO LOPES, nacionalidade: brasileira, casado (a), comunhão parcial de bens, natural da cidade de Bom Sucesso/MG, nascido(a) em: 01/01/1980, nº do documento de identidade: CNH 04548184579 Órgão Emissor: DETRAN/SP, EMPRESARIA, nº do CPF: 04078719694, RESIDENTE E DOMICILIADO(A) no(a) RUA JAIME BARBOSA LIMA, 419 - Bairro: CONJUNTO RESIDENCIAL JARDIM JARAGUA, Tremembé - SP CEP 12122530.

Resolvem, em comum acordo, constituir uma sociedade limitada, mediante as condições e cláusulas seguintes:

#### DO NOME EMPRESARIAL

**Cláusula Primeira** - A sociedade adotará o seguinte nome empresarial: MT ATACADISTA & DISTRIBUIDORA LTDA.

#### DA SEDE

**Cláusula Segunda** - A sociedade terá sua sede no seguinte endereço: RUA JAIME BARBOSA LIMA, 419 - Bairro: CONJUNTO RESIDENCIAL JARDIM JARAGUA, Tremembé - SP CEP 12122530.

#### DO OBJETO SOCIAL

**Cláusula Terceira** - A sociedade terá por objeto o exercício das seguintes atividades econômicas: COMERCIO ATACADISTA DE PRODUTOS ALIMENTICIOS EM GERAL.

**Parágrafo único.** Em estabelecimento eleito como Sede (Matriz) será(ão) exercida(s) a(s) atividade(s) de COMERCIO ATACADISTA DE PRODUTOS ALIMENTICIOS EM GERAL.

#### DO INÍCIO DAS ATIVIDADES E DO PRAZO

**Cláusula Quarta** - A empresa iniciará suas atividades a partir de 11/04/2023 e seu prazo de duração indeterminado.

#### DO CAPITAL SOCIAL

**Cláusula Quinta** - O capital será de R\$ 917.000,00 (Novecentos e dezessete mil reais), divididos em 917.000 quotas, no valor nominal de R\$ 1,00 (Um real) cada uma, subscrito e devidamente integralizado conforme abaixo indicado:





O valor de R\$ 917.000,00 (Novecentos e dezessete mil reais) em moeda corrente do país em nome de TATIANNA MICHELLE ALVES RIBEIRO LOPES, nº do CPF: 04078719694 integralizado neste ato.

SÓCIO	Nº DE QUOTAS	VALOR	PERCENTUAL
TATIANNA MICHELLE ALVES RIBEIRO LOPES	917.000	R\$ 917.000,00	100,00%
TOTAL	917.000	R\$ 917.000,00	100,00%

#### DA ADMINISTRAÇÃO

**Cláusula Sexta** - A administração da sociedade será exercida por TATIANNA MICHELLE ALVES RIBEIRO LOPES, nacionalidade: brasileira, casado (a), comunhão parcial de bens, natural da cidade de Bom Sucesso/MG, nascido(a) em: 01/01/1980, nº do documento de identidade: CNH 04548184579 Órgão Emissor: DETRAN/SP, EMPRESARIA, nº do CPF: 04078719694, RESIDENTE E DOMICILIADO(A) no(a) RUA JAIME BARBOSA LIMA, 419 - Bairro: CONJUNTO RESIDENCIAL JARDIM JARAGUA, Tremembé - SP CEP 12122530, que representará(ão) legalmente a sociedade e poderá(ão) praticar todo e qualquer ato de gestão pertinente ao objeto social.

**Parágrafo único.** Não constituindo o objeto social, a alienação ou a oneração de bens imóveis depende de autorização da maioria.

#### DO BALANÇO PATRIMONIAL

**Cláusula Sétima** - Ao término de cada exercício, em 31 de Dezembro, o administrador prestará contas justificadas de sua administração, procedendo à elaboração do inventário, do balanço patrimonial e do balanço de resultado econômico, cabendo ao empresário, os lucros ou perdas apuradas.

#### DA DECLARAÇÃO DE DESIMPEDIMENTO DE ADMINISTRADOR

**Cláusula Oitava** - O(s) administrador(es) da empresa declara(m), sob as penas da lei, que não está(ão) impedido(s) de exercer a administração da empresa, por lei especial, ou em virtude de condenação criminal, ou por se encontrar sob os efeitos dela, a pena que vede, ainda que temporariamente, o acesso a cargos públicos; ou por crime falimentar, de prevaricação, peita ou suborno, concussão, peculato, ou contra a economia popular, contra o sistema financeiro nacional, contra normas de defesa da concorrência, contra as relações de consumo, fé pública, ou a propriedade.

#### DO FORO

**Cláusula Nona** - As partes elegem o foro da sede para dirimir quaisquer dúvidas decorrentes do presente instrumento contratual, bem como para o exercício e cumprimento dos direitos e obrigações resultantes deste

contrato, renunciando a qualquer outro, por mais privilegiado que possa ser.

#### DO ENQUADRAMENTO

**Cláusula Décima** - Os sócios declaram que a sociedade se enquadra como Microempresa, nos termos da Lei Complementar nº 123, de 14 de dezembro de 2006, e que não se enquadra em qualquer das hipóteses de exclusão relacionadas no § 4º do art. 3º da mencionada lei. (art. 3º, I, LC nº 123, de 2006).

#### DO PRO LABORE

**Cláusula Décima Primeira** - Os sócios poderão, de comum acordo, fixar uma retirada mensal, a título de **pro labore** para o(s) sócio(s) administrador(es), observadas as disposições regulamentares pertinentes.

E, por estarem justos e contratados, assinam o presente instrumento particular em via única.

Tremembé, 11 de abril de 2023.

  
\_\_\_\_\_

TATIANNA MICHELLE ALVES RIBEIRO LOPES (Sócio-Administrador)

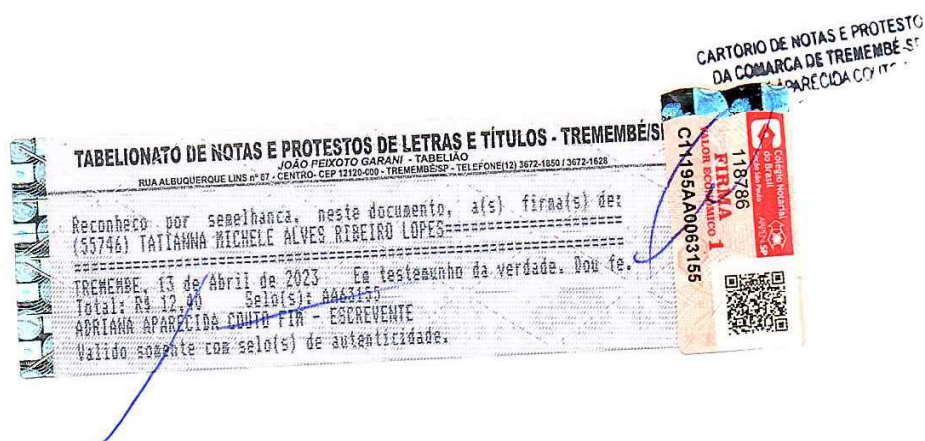



### DECLARAÇÃO

Eu, TATIANNA MICHELLE ALVES RIBEIRO LOPES, portador do Documento de Identificação nº 04548184579, inscrito no Cadastro de Pessoas Físicas – CPF sob nº 04078719694, na qualidade de titular, sócio ou responsável legal da empresa MT ATACADISTA & DISTRIBUIDORA LTDA, **DECLARO** estar ciente que o **ESTABELECIMENTO** situado no(a) RUA JAIME BARBOSA LIMA, 419 - Bairro: CONJUNTO RESIDENCIAL JARDIM JARAGUA, Tremembé - SP CEP 12122530, **NÃO PODERÁ EXERCER** suas atividades sem que obtenha o parecer municipal sobre a viabilidade de sua instalação e funcionamento no local indicado, conforme diretrizes estabelecidas na legislação de uso e ocupação do solo, posturas municipais e restrições das áreas de proteção ambiental, nos termos do art. 24, §2 do Decreto Estadual nº 55.660/2010 e sem que tenha um **CERTIFICADO DE LICENCIAMENTO INTEGRADO VÁLIDO**, obtido pelo sistema Via Rápida Empresa - Módulo de Licenciamento Estadual.

Declaro ainda estar ciente que qualquer alteração no endereço do estabelecimento, em sua atividade ou grupo de atividades, ou em qualquer outra das condições determinantes à expedição do Certificado de Licenciamento Integrado, implica na perda de sua validade, assumindo, desde o momento da alteração, a obrigação de renová-lo.

Por fim, declaro estar ciente que a emissão do Certificado de Licenciamento Integrado poderá ser solicitada por representante legal devidamente habilitado, presencialmente e no ato da retirada das certidões relativas ao registro empresarial na Prefeitura, ou pelo titular, sócio, ou contabilista vinculado no Cadastro Nacional da Pessoa Jurídica (CNPJ) diretamente no site da Jucesp, através do módulo de licenciamento, mediante uso da respectiva certificação digital.

TATIANNA MICHELLE ALVES RIBEIRO LOPES (Sócio-Administrador)  
04548184579



### DECLARAÇÃO DE AUTENTICIDADE

Eu **GRAZIELLA APARECIDA DOS SANTOS LIMA** com inscrição ativa na(o) Conselho Regional de Contabilidade de São Paulo sob o nº **1SP274815**, expedida em **24/09/2012**, inscrito no CPF nº 28113407855, DECLARO, sob as penas da Lei penal e, sem prejuízo das sanções administrativas e cíveis, que este documento é autêntico e condiz com o original. Documentos apresentados:

Arquivo de Constituição Normal

Arquivo de Outros (Docs. privados)

São Paulo, 13/04/2023.

---

GRAZIELLA APARECIDA DOS SANTOS LIMA

## TERMO DE ANÁLISE E DECISÃO.

Defiro a (s) solicitação (ões), sob o (s) protocolo (s) **SPP2330352553** de Constituição Normal da empresa **MT ATACADISTA & DISTRIBUIDORA LTDA.**

Assina o presente termo de decisão, mediante certificado digital, o Julgador **Priscila de Souza Brilhante SEDE.**

Junta Comercial do Estado de São Paulo, 14/04/2023.

Priscila de Souza Brilhante SEDE, CPF: 29953187886

*Este documento foi assinado digitalmente por Priscila de Souza Brilhante SEDE e é parte integrante sob o protocolo Nº SPP2330352553.*



## TERMO DE AUTENTICAÇÃO E REGISTRO

Certifico que a constituição e enquadramento Microempresa, assinado digitalmente, da empresa **MT ATACADISTA & DISTRIBUIDORA LTDA**, e protocolado sob o número **SPP2330352553** em **14/04/2023**, encontra-se registrado na Jucesp, sob o NIRE da matriz **35261127691**.

Assina o registro, mediante certificado digital, o(a) Secretário(a)-Geral – Gisela Simiema Ceschin.

A autenticidade do presente documento, bem como o arquivo na forma eletrônica poderão ser verificados no sítio eletrônico: [www.jucesp.sp.gov.br](http://www.jucesp.sp.gov.br), mediante a indicação do número de autenticidade disponível na capa da certidão de inteiro teor.

Junta Comercial do Estado de São Paulo, 14/04/2023.

Gisela Simiema Ceschin, CPF: 31134372884

*Este documento foi assinado digitalmente por Gisela Simiema Ceschin e é parte integrante sob o protocolo Nº SPP2330352553.*

## PROTOCOLO DE ASSINATURAS

O documento acima foi proposto para assinatura digital na plataforma VRE Digital.

Os nomes indicados para assinatura, bem como seus status em 11/04/2023 são:

Nome Completo	CPF	Data e hora	Certificado
---------------	-----	-------------	-------------

### **Arquivo de Declaração de Autenticidade.pdf**

GRAZIELLA APARECIDA DOS SANTOS LIMA	28113407855	13/04/23 16:51	AC CERTIFICA MINAS v5 / PDF-1.4
-------------------------------------	-------------	----------------	---------------------------------

### **CONTRATO MT.pdf**

GRAZIELLA APARECIDA DOS SANTOS LIMA	28113407855	13/04/23 16:51	AC CERTIFICA MINAS v5 / PDF-1.7
-------------------------------------	-------------	----------------	---------------------------------

### **DBE E DOC MT.pdf**

GRAZIELLA APARECIDA DOS SANTOS LIMA	28113407855	13/04/23 16:51	AC CERTIFICA MINAS v5 / PDF-1.7
-------------------------------------	-------------	----------------	---------------------------------

*Este documento é referência das assinaturas eletrônicas realizada nas documentações do protocolo Nº SPP2330352553*